Le FLASH
Launac - Galembrun
Mai 2014

Le Mot du Maire

Mesdames, Messieurs,
chères Launacaises, chers Launacais,

Merci !

Cette fonction que vous m'avez confiée le 30 mars 2014, j'essaie d'en être digne, jour après jour et d'être à la hauteur de la tâche, ô combien difficile parfois, mais ô combien réconfortante aussi, lorsqu'on peut apporter ne serait-ce que la plus petite pierre à l'édifice qui, un jour, deviendra grand.

Nous sommes une nouvelle équipe composée de personnes compétentes et dévouées, pouvant assumer des responsabilités dans leur travail d'élu. Tout d'abord en participant aux prises de décisions, puis en accompagnant les projets dans leur organisation et enfin dans leur réalisation. Être élu n'est pas toujours un long fleuve tranquille, mais notre investissement et notre engagement sont un choix, celui de vous servir, d'œuvrer pour le bien commun en ayant toujours à l'esprit d'améliorer votre quotidien et votre environnement.

Notre commune est un endroit où les habitants aiment se retrouver, être ensemble pour faire la fête. Nous apporterons notre soutien aux nombreux bénévoles qui, sans se poser de questions, donnent de leur temps et parfois de leur argent pour faire avancer telle ou telle cause. Je veux parler de toutes ces associations, qu'elles soient culturelles, sportives, sociales… Tous ces bénévoles qui font la richesse et la cohésion de notre village.
Quelques mots sur nos investissements de 2014 :
Nous avons mis l'accent sur la sécurité :

- Sécurité routière pour limiter la vitesse dans notre commune
- Nous allons équiper la commune d'un défibrillateur
- Nous demanderons votre aide pour la mise en place du dispositif « Voisins vigilants »
- Nous mettrons en place la numérotation des maisons afin de faciliter les interventions des services …

Nous restons à votre écoute et je vous invite à découvrir le premier bulletin d'informations de notre mandat…
Cordialement

Nicolas ALARCON
Maire de Launac

HORAIRES D'OUVERTURE MAIRIE LAUNAC

LUNDI	Fermé au Public	14h 00 à 19h 00
MARDI	09h 00 à 12 h 00	14h 00 à 18h 00
MERCREDI	09h 00 à 12 h 00	14h 00 à 18h 00
JEUDI	09h 00 à 12 h 00	14h 00 à 18h 00
VENDREDI	09h 00 à 12 h 00	14h 00 à 17h 00
SAMEDI	09h 00 à 12 h 00	

Délégué à la communication : Groupe de travail communication / Crédit Photos : Lawa Aboubacar / Bernadette Silvand / Ingrid Alarcon
Impression Mairie de Launac.

Nouvelle équipe Municipale

Nicolas ALARCON
Maire
CCSG*
Pays Tolosan

Christine LOUBAT
Premier adjoint
Responsable du personnel municipal.
Contrôle de Gestion

Alain LEZAT
Deuxième adjoint
Associations, Animations-Équipements sportifs - Services techniques.

Christelle GUYON
Troisième adjoint
Enfance-jeunesse-Communication

Pierre BARTHES
Quatrième adjoint
Aménagement du territoire.

Géraldine ZUCHETTO
CCSG*

Alain GAUDON

Céline GUELFI

Alain BUSQUE

Mélanie GALY

Paul BEWELL

Christine MALATERRE

Jean Jacques MELIET
CCSG

Geneviève BOSC

François CAMPOS

*** CCSG : Communauté des Communes Save et Garonne**

DÉLÉGATIONS AUX ORGANISMES EXTÉRIEURS :

Commission Territoriale du SDEHG secteur géographique de Grenade : Nicolas ALARCON Alain LEZAT

Syndicat Intercommunal des Eaux de la Vallée de la Save et des Côteaux de Cadours : Pierre BARTHES, Alain GAUDON

Comité National d'Action Sociale (CNAS): Christine LOUBAT

Syndicat Intercommunal pour le Transport des Personnes Âgées (SITPA): Geneviève BOSC

Syndicat Mixte des Eaux et de l'Assainissement (SMEA) : Pierre BARTHES, Christine MALATERRE, Alain GAUDON

Correspondant à L'ADMR (Aide à Domicile en Milieu Rural) : Christine LOUBAT

SIVU RIVAGE : Nicolas ALARCON, Géraldine ZUCHETTO, Mélanie GALY

PRÉSENTATION GÉNÉRALE DU BUDGET PRIMITIF 2014

Le budget 2014 devant être voté avant le 30 avril 2014, il ne nous a pas été possible, en raison des délais trop courts, de faire une étude complète et approfondie de chaque section.

Nous avons tout de même voulu mettre l'accent entre autre sur la sécurité du village, avec la mise en place de futurs ralentisseurs, l'achat de matériel pour les différents services afin d'optimiser leur travail.
Une part est également attribuée aux numérotations des maisons et enfin la part communale des impôts locaux ne subit aucune hausse, le taux reste donc le même que celui de 2013.

SECTION FONCTIONNEMENT			
Charges générales	**338 440,00 €**	Excédent antérieur reporté	**139 718,00 €**
Charges de personnel	**488 910,00 €**	Compensation de charges	**3 000,00 €**
Autres charges de gestion	**101 390,00 €**	Produits des services	**132 490,00 €**
Charges financières (intérêts d'emprunts)	**40 000,00 €**	Impôts et taxes	**642 000,00 €**
Charges exceptionnelles	**10 000,00 €**	Dotations	**287 000,00 €**
Amortissements	**19 514,00 €**	Autres produits	**2 000,00 €**
Dépenses imprévues	**45 000,00 €**	Produits financiers	**50,00 €**
Virement à la section d'investissement	**163 004,00 €**		
DÉPENSES	**1 206 258,00 €**	**RECETTES**	**1 206 258,00 €**

SECTION INVESTISSEMENT			
Déficit exercice antérieur reporté	**182 199,00 €**	**Excédent de fonctionnement affecté en réserves**	**198 415,00 €**
Dépenses imprévues	**10 000,00 €**	Opérations d'ordre	**19 514,00 €**
Emprunt en capital	**108 000,00 €**	Fonds globalisés (fonds compensation TVA, taxe d'aménagement)	**19 800,00 €**
Immobilisations incorporelles (frais PLU, études, logiciels)	**15 000,00 €**	Subventions	**17 800,00 €**
Subventions d'équipement (pool routier)	**8 600,00 €**	Virement de la section de fonctionnement	**163 004,00 €**
Immobilisations corporelles (travaux église, ralentisseurs, voirie, plaques de numérotation des habitations, matériel service technique, aire de jeux, matériel cantine, défibrillateur, achat matériel)	**78 518,00 €**		
Restes à réaliser travaux 2013	***16 216,00 €***		
DÉPENSES	**418 533,00 €**	**RECETTES**	**418 533,00 €**

Le Marché du dimanche matin

Le marché de plein vent de Launac a lieu tous les dimanches de 8h à 13h.
Un accueil chaleureux vous y est réservé, avec des commerçants dynamiques qui vous proposent des produits de qualité (plats cuisinés, pains, pâtisseries, vins, légumes de producteur, fruits, charcuteries, viandes, vêtements, crêpes).
Des associations investies viennent présenter leur programme.
Différentes animations vous seront proposées à l'occasion de chaque fête tout au long de l'année.
Le café vous est offert tous les dimanches, un marché convivial, agréable au centre du village de Launac, sous la halle, dans un cadre authentique.

Nous vous attendons nombreux pour partager un bon dimanche.

Nouveau conseil d'administration du CCAS de Launac

Mise en place du nouveau conseil d'administration du CCAS de Launac, il se compose d'élus et de membres non élus choisis pour leur implication au sein du village.
Le bureau est élu comme suit :

PRÉSIDENT DE DROIT :
Monsieur Nicolas ALARCON - Maire de Launac
VICE-PRÉSIDENTE :
Madame Mélanie GALY – Conseillère Municipale
ADMINISTRATEURS ÉLUS :
Monsieur Pierre BARTHES - Adjoint au Maire
Madame Céline GUELFI - Conseillère Municipale
Monsieur Alain BUSQUE - Conseiller Municipal
ADMINISTRATEURS NOMMÉS :
Madame Adda ZAGNOUNE - Représentant les Associations Familiales
Madame Éléonore GRASSET - Représentant l'Association des Personnes Âgées
Madame Claudine LEZAT - Représentant le Secours Catholique
Madame Véronique FARGUES

Le rôle du Centre Communal d'Action Sociale (CCAS) consiste à mettre en œuvre la politique sociale définie par la Municipalité au travers d'actions en direction de la population, de la petite enfance, des jeunes, des personnes handicapées, des personnes âgées ou encore des personnes en difficulté.
Pour tous renseignements complémentaires, vous pouvez contacter le CCAS au secrétariat de mairie 05 61 85 40 43 ou par mail à :
ccas.launac@orange.fr

Chasse aux œufs...

Une chasse aux œufs a été organisée par le nouveau Conseil Municipal le dimanche 20 avril 2014.
Une journée agréable malgré une météo maussade, les enfants ont répondu présents et ont trouvé tous les œufs grâce à leur perspicacité !!!
Bravo à eux.

Délégué à la communication : Groupe de travail communication / Crédit Photos : Lawa Aboubacar / Bernadette Silvand / Ingrid Alarcon
Impression Mairie de Launac.

Commémoration du 8 mai

Jeudi 8 mai dernier, a eu lieu au Monument aux Morts de Galembrun la cérémonie du 69ème anniversaire du 8 mai 1945.
Nicolas ALARCON entouré d'élus, des anciens combattants et des habitants de la commune ont ainsi commémoré l'anniversaire de la victoire des Alliés et ont rendu hommage aux victimes de ces terribles années de guerre.
Après un dépôt de gerbe au Monument aux Morts, lecture du message du Ministre chargé des Anciens Combattants par le Maire.

Expression libre ...

La volonté du Conseil Municipal est de laisser une place à tous afin que chacun puisse avoir un droit d'expression écrite.
C'est pourquoi figureront un ou plusieurs articles écrits par les habitants qui le souhaiteront ainsi qu'un article de la part des conseillers minoritaires qui ont émis à ce jour la demande.
Afin d'éviter la publication de fait diffamatoire ou portant atteinte à autrui, les articles seront soumis à validation du groupe de travail chargé de la communication qui assumera la publication.

Aires de jeux à Launac et Galembrun

Une aire de jeux va être implantée dans le parc de Launac et une autre à Galembrun...

Concernant :

- l'aménagement du nouveau rond point au centre de Launac, nous attendons vos idées : fleurissement ? Fontaine ? ? ?
- Un nouveau nom pour le bulletin municipal …

N'hésitez pas à nous transmettre vos impressions et suggestions que nous accueillerons et étudierons avec plaisir .
A déposer en mairie au secrétariat ou par mail à :
contact@mairie-launac.fr

La nouvelle équipe Municipale s'intéresse au dispositif des voisins vigilants…

Nous vous convierons à une réunion publique concernant la mise en place du dispositif « voisins vigilants » afin de vous expliquer le fonctionnement.

Le concept du « voisins vigilants » également connu sous le nom « participation citoyenne » est un dispositif qui s'appuie sur la vigilance de voisins d'un même quartier. Être voisin vigilant, c'est être solidaire vis-à-vis de ses voisins.

Listes minoritaires...

« Agir pour tous.. »

Nous remercions une nouvelle fois tous les électeurs qui nous ont soutenus et tous ceux qui nous transmettent régulièrement leurs messages d'appui en nous renouvelant leur confiance.
Nous nous engageons à être garants de la défense des intérêts et des questions des électeurs qui nous ont soutenus et, plus généralement, des citoyens de la commune qui souhaiteront nous faire part de leurs interrogations.
Nous veillerons à ce que le conseil municipal respecte ses promesses de transparence. Nous nous engageons à informer régulièrement nos concitoyens des positionnements du conseil municipal sur les décisions essentielles au développement et au fonctionnement de notre commune.
Nous avons été informés par le préfet de la non désignation des délégués communautaires lors de la déclaration des résultats des élections le 30 mars 2014. Monsieur le Préfet a transmis ce dossier au tribunal administratif afin d'entériner les résultats des élections intercommunales.
Dès l'élection officielle prononcée par le tribunal, nous ne manquerons pas de défendre les intérêts de la commune également au sein du conseil communautaire.
Jean-Jacques MELIET et Christine MALATERRE
Pour la liste AGIR POUR TOUS

Délégué à la communication : Groupe de travail communication / Crédit Photos : Lawa Aboubacar / Bernadette Silvand / Ingrid Alarcon
Impression Mairie de Launac.

Communauté des Communes Save et Garonne

Jean Boissières, réélu Président de la CCSG

Mardi 29 avril, les 41 délégués communautaires des 13 communes du territoire se sont réunis pour procéder à l'élection du Président de la Communauté de communes Save & Garonne (CCSG). En présence d'une assistance fournie, Jean Boissières, Président sortant a ouvert la séance à 18h30 puis cédé la parole au Doyen de l'assemblée, Christian Oustri, Adjoint à la Mairie de Ondes.
Seul candidat, Jean Boissières, Maire de Saint-Paul sur Save, a été réélu Président de la CCSG avec 31 voix.
Suite à l'élection du Président, le conseil communautaire a arrêté le nombre de vice-présidents à 6, puis procédé à leur élection : 1er vice-président, Jean-Paul Delmas, Maire de Grenade, 2ème vice-président Jean-Claude Espie, Maire de Bretx, 3ème vice-président, Gérard Janer, Maire de Larra, 4ème vice-président, Chantal AYGAT, Maire de Merville, 5ème vice-président, Christian Oustri, Adjoint au Maire à la Maire de Ondes et 6ème vice-président Jean-Luc Lacome, Adjoint au Maire à la Mairie de Grenade.
A suivi, la désignation des membres du Bureau. Le Président a proposé que le Bureau soit composé du Président, des 6 vice-présidents et de l'ensemble des Maires de la CCSG. Cette proposition a été acceptée à l'unanimité.

Les membres du Bureau de la CCSG :

Au 1er rang de gauche à droite : Jean-Paul Delmas (Maire de Grenade et Vice-Président), Pierre Sanchez (Maire de Montaigut), Chantal Aygat (Maire de Merville et Vice-Présidente), Jean Boissières (Président et Maire de Saint-Paul), Jean-Claude Espie (Maire de Bretx et Vice-Président) et Gérard Janer (Maire de Larra et Vice-Président)
2ème rang de gauche à droite : André Pavan (Maire de Ondes), Jean-Claude Butto (Maire de Saint-Cézert), Christian Oustri (Vice-Président et Adjoint au Maire – Ondes), Nicolas Alarcon (Maire de Launac), Jean-Luc Lacome (Vice-Président et Adjoint au Maire –Grenade), Laurent Zanetti (Maire du Burgaud), Marie-Laure Bavière (Maire de Menville), Patrice Lagorce (Maire de Daux), Cécile PHARAMOND (Représentante de Jean Léonard Maire de Thil)

Le Conseil Communautaire a ensuite désigné les délégués aux organismes extérieurs :

DECOSET (Syndicat de traitement des déchets ménagers pour 162 communes du nord de la Haute-Garonne) :
les 6 titulaires sont Patrice Lagorce, Christian Oustri, Daniel Cadamuro, Jean-Louis Flores, Véronique Volto et Pierre Sanchez. Les 6 suppléants sont Bertrand Auzemery, Ghislaine Fiorito-Bentrob, Gérard Janer, Claude Sandreau, Jean-Claude Espie et Géraldine Zuchetto.

Syndicat mixte du SCoT Nord Toulousain :
8 titulaires : Bertrand Auzemery, Jean Boissières, Patrice Lagorce, Jean-Claude Espie, Chantal Aygat, Gérard Janer, Jean-Louis Moign, Jean-Jacques Meliet.
8 suppléants : Christian Oustri, Sophie Debieu-Fayolle, Pierre Sanchez, Jean-Claude Pannebiau, Véronique Volto, Jean-Luc Lacome, Laurent Zanetti et Géraldine Zuchetto.

Syndicat mixte de gestion de la Save Aval :
6 titulaires : Christian Oustri, Françoise Chapuis-Boisse, Pierre Sanchez, Philippe Petro, Julien Majorel et Véronique Binet-Gaubert
2 suppléants : Jean-Paul Caumont et Jean-Louis Moign.

Pays Tolosan :
3 délégués au Conseil d'administration : Jean Boissières, Jean-Paul Delmas et Jean-Claude Espie.

Une installation artistique dans le parc municipal de Launac

Le plasticien David Lachavanne a conçu une installation paysagère artistique avec les élèves du lycée agricole d'Ondes autour du thème de l'intimité dans l'espace public. IL a été conçu et préparé sur le lycée agricole d'Ondes dès le début de l'année scolaire.
Les élèves de terminale option aménagement paysager ont réfléchi avec l'artiste, dès le début de l'année scolaire, pour proposer cette mise en scène paysagère : assis sur un immense canapé végétalisé, face à l'écran, le public occupe la place du spectateur-voyeur. Il est invité à regarder un point de vue particulier sur le parc. Lorsque le public circule derrière l'écran à l'intérieur du sous-bois, il disparaît aux yeux des spectateurs pour découvrir au fil du parcours tracé au sol plusieurs stations aménagées où sont placées des jumelles braquées sur le canapé. C'est alors le spectateur-voyeur qui est observé à son tour...

La commune de Launac a dès le départ accepté d'être partenaire de ce projet d'éducation artistique monté avec le conseil régional Midi-Pyrénées et le Lycée agricole d'Ondes.
Ces trois partenaires ont travaillé en étroite collaboration avec l'enseignant responsable du projet Cédric Lemoine et l'artiste intervenant David Lachavanne.

L'Office de Tourisme participe aux « Rendez-vous aux Jardins ». Cette manifestation, organisée dans la France entière par le Ministère de la Culture et de la Communication, aura lieu le samedi 31 mai et le dimanche 1° juin 2014. L'Office de Tourisme invite les visiteurs à découvrir une manifestation originale organisée à Launac, dans le parc municipal.

Visites commentées en continu dimanche 1° juin 2014 de 10h à 17h
Par l'Office de Tourisme Save et Garonne ... RDV Parc de Launac, rue du Parc, 31330 Launac
Accès libre et gratuit

Délégué à la communication : Groupe de travail communication / Crédit Photos : Lawa Aboubacar / Bernadette Silvand / Ingrid Alarcon
Impression Mairie de Launac.

Carnaval

Le carnaval de Launac avait eu lieu le samedi 12 avril, une centaine d'enfants se sont transformés en chevaliers et « damoiselles » de l'époque du Moyen-Age. La troupe encadrée par les bénévoles du comité d'animation de Launac et les parents, ont pris d'assaut les rues du village…

APEEL : *soirée des écoliers*

Samedi 5 avril c'était, la Soirée des Écoliers des écoles publiques de Launac. 110 convives ont pris l'avion direction l'Italie, pour une soirée 100% italienne.

Petits et grands ont été émerveillés devant le spectacle de magie clownesque du duo Ar et Gus.

Nous tenions à remercier la Boulangerie David Martin de Launac pour ses délicieux petits pains « ciabatta » ainsi que la boucherie Les Salaisons Bengali pour leurs délicieuses lasagnes qui ont ravi les papilles de tous les participants.

L'APEEL vous donne rendez-vous l'année prochaine pour une nouvelle destination.

PAGE 7

la communication : Groupe de travail communication / Crédit Photos : Lawa Aboubacar / Bernadette Silvand / Ingrid Alarcon Délégué à Impression Mairie de Launac.

Tournoi à 7 de « FLAG RUGBY »

L'Amicale des Joueurs de la Save organise un tournoi à 7 de « **FLAG RUGBY** » le **28 Juin 2014** à partir de 10h00 à **SAINT PAUL SUR SAVE**.

Ce tournoi sera divisé en deux plateaux ; un Sénior et un Loisir.

Pour sa première édition et pour marquer le coup, les équipes devront être déguisées.
A la fin du tournoi, aura lieu les remises de récompenses, l'apéritif et le repas.
Une soirée musicale clôturera cette journée. Les plus fêtards auront la possibilité de camper sur place.

Pour tous renseignements complémentaires, vous pouvez nous contacter par mail (amicalesave@outlook.fr) ou par téléphone :

- de ORO Mathieu : 06 79 97 22 89
- SACCONA Christophe : 06 87 53 75 42
- RINALDI Jean Charles : 06 08 97 14 21

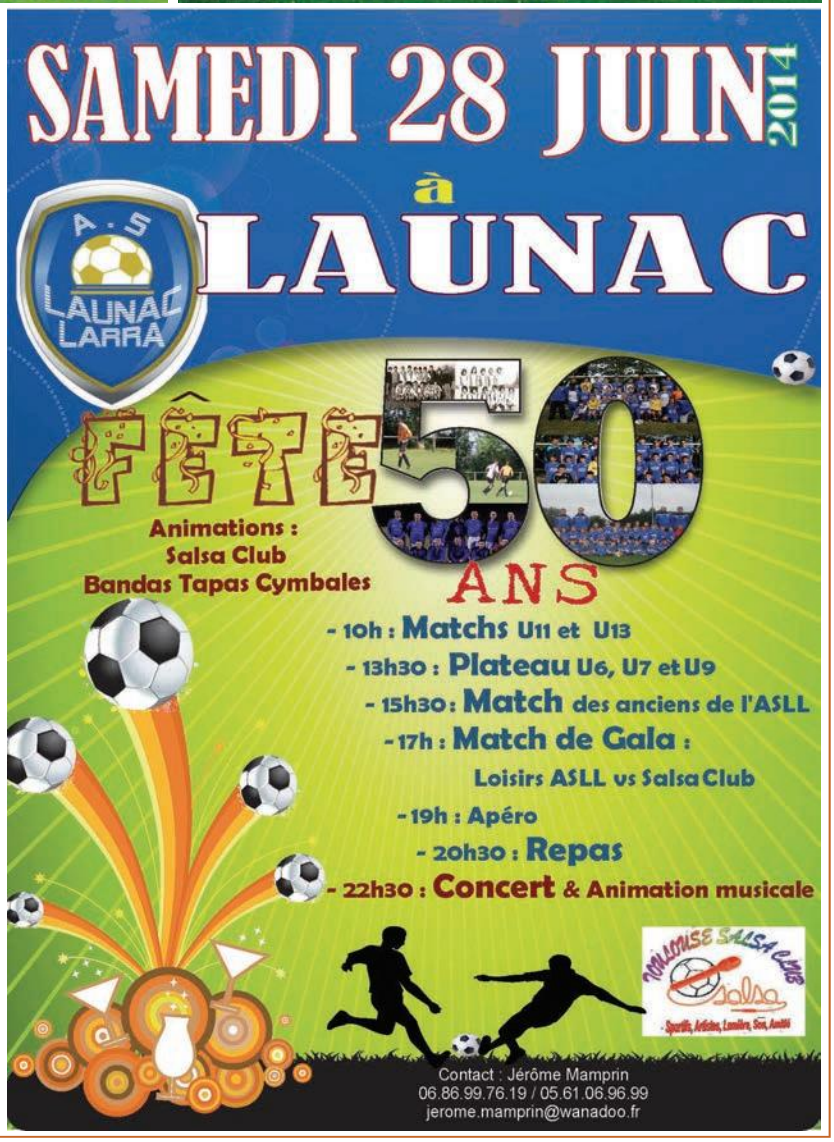

Comité d'Animation

Le Comité d'Animation de Launac organise le vide-greniers de l'Ascension le 29 mai 2014 de 8h à 18h. Il se déroulera sur le parking de la salle polyvalente et dans le parc municipal. Réservez-vous cette date pour venir exposer ou chiner ! Emplacement 2.5€/m (3m minimum) avec possibilité de garer un véhicule derrière le stand en fonction du métrage. Buvette et restauration sur place. Plus d'informations au 05.61.85.98.22.

Le Comité d'animation de Launac a besoin de vous !
Pour mener à bien l'organisation des festivités à venir, le Comité d'Animation recherche des bénévoles pour épauler les présents. Depuis 2 ans, certains ont manifesté le désir de nous rejoindre. Le meilleur accueil vous sera réservé, rejoignez-nous, nous comptons sur vous.
Contacter Jérôme, le président au 06 83 04 46 70 ou Elodie la secrétaire au 06 68 90 58 25.
Merci pour le Comité.
Contact : comite.animation.launac@gmail.com ou Elodie au 06.68.90.58.25

Comité des Fêtes de Galembrun

Lundi de Pâques à Galembrun

Ce lundi de Pâques s'est réveillé dans la grisaille, mais ensuite, quelle journée ! Ciel bleu avec quelques jolis nuages, soleil... si bien que, de la randonnée du matin à "l'après-omelette" de l'après-midi, la journée a été une réussite. Une vingtaine de courageux sont partis à 9h20 pour une petite marche dans les collines et bois environnants. L'atelier pour enfants a réuni aussi une vingtaine d'enfants qui ont rivalisé de couleurs et d'idées pour fabriquer leur coquetier sous la houlette de Julia Bock (http://www.designersenherbe.fr/), de 10 heures à midi.

Les 1 200 œufs ont été cassés dans la bonne humeur par

quelques volontaires, la poêle prête, le feu préparé et allumé et à midi, ce sont 200 personnes qui se sont réunies autour de cette omelette, pour aider à la cuisson et encourager les "touilleurs" ! Sous la tente ou dehors, après l'apéritif, chacun a trouvé une place pour la dégustation de l'omelette. Soleil aidant, les boules de pétanque sont sorties de leurs étuis pour quelques parties entre amis, les joueurs de cartes se sont installés dans la salle des fêtes et sur la place les papotages et discussions ont continué tranquillement, sous le regard attentif de quelques véhicules anciens, venus là pour l'occasion.
Vraiment, une belle journée !

8 mai 2014 – Galembrun, vide-greniers

Les habitudes devenant des traditions au fil des ans, le 8 mai à Galembrun est devenu le jour du vide-greniers. Mais il est resté aussi le jour du Souvenir et un moment d'émotion pour celles et ceux qui se sont recueillis devant le Monument aux Morts du village. La météo ayant enfin décidé d'être clémente, le vin d'honneur offert par la municipalité après la cérémonie a été servi sous le soleil. Café à l'arrivée, apéritif à midi (offerts par le Comité des Fêtes), les exposants se sont installés tout autour de la place des Acacias et le long des rues du hameau. Beaucoup de visiteurs, de curieux, se sont promenés autour des stands, cherchant et trouvant parfois la perle rare. Certains ont pu chanter avec « les manivelles cathares » ritournelles d'autrefois et chansons plus modernes. Une journée bien familiale, un accueil chaleureux, sans bousculade, du soleil... que demander de plus ? Rendez-vous à l'année prochaine ! Mais si vous avez envie de revenir avant, notez ces dates : le 9 juin une randonnée autour de Galembrun, les 21 et 22 juin la fête du hameau. Le Comité des Fêtes vous y attend nombreux, avec sa devise : « aqui te regalas mainat » !

Vous trouverez aussi les animations proposées par le Comité des Fêtes de Galembrun en suivant ce lien :
http://www.animation-galembrun.com/

Foyer Rural ...

Le Printemps arrive et semble entraîner avec lui l'éclosion de multiples projets au Foyer Rural :

Et tout d'abord une grande première avec un **vide-greniers des loisirs créatifs**, 1er du genre à Launac, qui s'est tenu à la salle polyvalente le dimanche 11 mai. A l'initiative de Marie Laure Salgarella, animatrice de la section Scrapbooking du Foyer et des adhérentes de la section. Un vrai succès ! Les stands colorés ont attiré une foule de chineurs curieux et tout le monde s'est donné rendez vous pour l'an prochain !

La **section Hip Hop** a reconduit sa participation au festival Hip Hop Ways. Cela s'est traduit par des déplacements en Espagne, à Paris, et cerise sur le gâteau le dimanche 11 mai nos jeunes « hip hopeurs » se produisaient sur la scène de la Halle aux Grains à Toulouse ! Toujours dans le cadre du festival Hip Hop Ways, le Foyer a accueilli le 24 mai à la salle polyvalente un spectacle de haute qualité avec le groupe de danseurs professionnels EthaDam. La journée entière a été nécessaire pour transformer la salle polyvalente en vraie salle de spectacle. Patrick, le technicien de la compagnie, et les bénévoles du foyer ont relevé un véritable défi, mais quel résultat ! Près de 200 personnes ont pu assister à une représentation exceptionnelle.

En 1ère partie nos jeunes danseurs, très fiers de présenter leur chorégraphie sous la direction de Nacer, leur professeur, ont bien chauffé la salle. Les Ouekup, Htag, Notify FunkyMix et Sixtem ont déclenché des salves d'applaudissements pour leur plus grand plaisir !
En 2ème partie le spectacle « Liaisons » de la Cie Etha Dam, joué sur les plus grandes scènes françaises, a enthousiasmé le public, subjugué par une chorégraphie riche en métaphores, un jeu spectaculaire autour de miroirs aux propriétés étonnantes. Un free style avec tous les danseurs a terminé cette magnifique soirée.

Parallèlement le foyer va lancer son **mini festival de Cultures Urbaines** (hip hop, break dance, graff, slam, Bibox…) sur Launac le samedi 31 mai.

Une **soirée jeu** était également proposée le 23 mai en collaboration avec le Foyer rural de Grenade à la salle polyvalente à partir de 18 h 30.

La **section théâtre** travaille d'arrache pied pour nous présenter sa pièce « Toc Toc » de Laurent Baffie le 15 juin.

Enfin nos professeurs sont à fond dans la préparation des spectacles de fins d'année : le 15 juin on commence avec les sections musique, théâtre enfants et théâtre adultes, et on clôture l'année le 28 juin avec les sections modern jazz et hip hop.
La section Aviron clôture son année par une journée « familiale » au bord du canal le 15 juin,

JUDO COTEAUX DE SAVE

Thibault GRANIER ceinture noire de judo

Mardi 15 avril, le bureau de JUDO COTEAUX de SAVE a officiellement remis à Thibault GRANIER sa ceinture noire de judo. Une belle aventure individuelle et collective qui a débuté il y a 13 ans lorsque Thibault endossa pour la première fois un kimono au cours d'une initiation proposée aux écoles de Launac. Au contact des tatamis, du cadre inhérent à la discipline, la fougue et le caractère de cet hyperactif se muèrent en ténacité et pugnacité, et à 5 ans seulement, il fait siennes les valeurs de son art. De stages en compétitions, toujours appliqué et persévérant, Thibault a gravi un à un les échelons des ceintures, sous l'égide de son professeur Alex DELAURE qui le décrit laborieux, vif, félin.
Resté fidèle à son cercle d'origine, Thibault devient ainsi la 4ème ceinture noire intégralement formée par le club, sur les 6 décernées (Christine Rose en 2007, Alain Gaudon, Christophe Zyla, Jonathan Agostni et Damien Cames).
Au delà de la performance individuelle, le Graal de cette distinction a apporté à Thibault un supplément de confiance qui le conduit à naturellement développer des qualités de pédagogue dans la transmission de son savoir et sa passion aux plus jeunes.
Entouré de jeunes judokas, du groupe adulte dont il est un élément moteur, Thibault a dignement reçu sa ceinture noire des mains de son formateur, sous le regard fier et ému de sa maman et de son petit frère Alexandre.
Le bureau de JUDO COTEAUX DE SAVE lui adresse ses chaleureuses félicitations pour le bel exemple qu'il représente et ses encouragements pour la préparation de son 2ème dan dès juin prochain, sur fond de Morote Seoi Nage (projection par dessus les épaules).
Bravo Thibault !
JCS 31

Délégué à la communication : Groupe de travail communication / Crédit Photos : Lawa Aboubacar / Bernadette Silvand / Ingrid Alarcon
Impression Mairie de Launac.

Wassa'n Africa -9-

Plébiscitée lors de la précédente édition, GAADO renouvelle l'aventure africaine « WASSA'N AFRICA » en Save et Garonne.
Le festival de Launac est devenu le lieu incontournable des cultures africaines en Save et Garonne, il s'est inscrit dans les incontournables rendez vous culturels de la région Midi Pyrénées
Cette 9ème édition sera sous le signe de la Paix en Afrique, la créativité et du métissage artistique et culturel.
Un beau programme : Vendredi 4 juillet en levé des rideaux de la danse afro-contemporaine avec Eric Zongo suivi du concert de Kanazoé Orkestra.
Samedi 5 et dimanche 6 juillet des animations et concerts toute la journée, contes et ateliers pour les enfants avec François Essindi du Camerou, Eric Zongo du Burkina, stages pour les grands et animations - concerts pour tous…
Nous accueillerons un grand groupe de reggae Toulousain qui fête cette année ses 15ans : le Positiv Root Band en première partie le groupe Kalodia .
Programmation complète sur le site www.wassanafrica.com

«Wassa'n Africa», c'est un accueil à votre écoute et des services de restauration qui vous laisseront le loisir de passer une agréable journée en famille dans un cadre champêtre. Concerts, animations, contes, danses, etc.
Accès libre, ateliers gratuits. Ne vous le faite pas raconter...

Renseignements : 06 70 38 72 08.
www.wassanafrica.com

5° festival « Danses pour Tous »

A Galembrun et Launac, cours de sévillanes ou de danse orientale, ateliers pour enfants, spectacles de fin d'année, rencontres en danses, participation à la vie du village, sont les activités habituelles de l'association « Les Arts Au Soleil »; mais tout cela n'empêche pas les bénévoles de l'association de préparer activement le 5° festival « Danses pour Tous », qui aura lieu cette année du 14 au 20 juillet.

Le fil conducteur en sera l'Europe de l'Est, avec chaque jour un stage consacré aux danses tziganes par Simona Jovic. Mais comme pour toutes les éditions passées, il vous sera possible de découvrir chaque après-midi une danse différente, avec les stages « découverte » : gwoka, kalbelia, claquettes, tribal, flamenco, oriental, sans oublier le stage de préparation au bal du 14 juillet ! Ce soir-là, le groupe « Valdingue » vous fera danser, avant un feu d'artifice. Puis, en soirée, sur la place, du mardi au samedi, deux films « tout public », et trois spectacles : « Les Oignons » jazz New Orleans et claquettes, qui ont participé au premier festival sont de retour le jeudi, le vendredi des danses du Monde à découvrir, le samedi Simona Jovic et ses musiciens nous entraineront chez les tziganes. Le dimanche l'Orient viendra sur la place des acacias de Galembrun, stage de derbouka et deux courts spectacles. Activités pour les enfants, animations diverses, concours d'art plastique autour de la danse, sont aussi au programme. Avant les spectacles, vous pourrez goûter aux cuisines du monde, et chaque soir apportera sa saveur.
En résumé : le matin, un peu de Qi Qong pour se mettre en forme, l'après-midi des danses à découvrir ou approfondir, un repas sous les acacias et le soir des spectacles.... une vraie semaine estivale et festive. Et quand on dit « Danses pour Tous », c'est vraiment pour tous, quel que soit l'âge, que vous sachiez danser ou non, venez regarder, essayer, approfondir, découvrir !
http://www.festivaldansespourtous.fr/

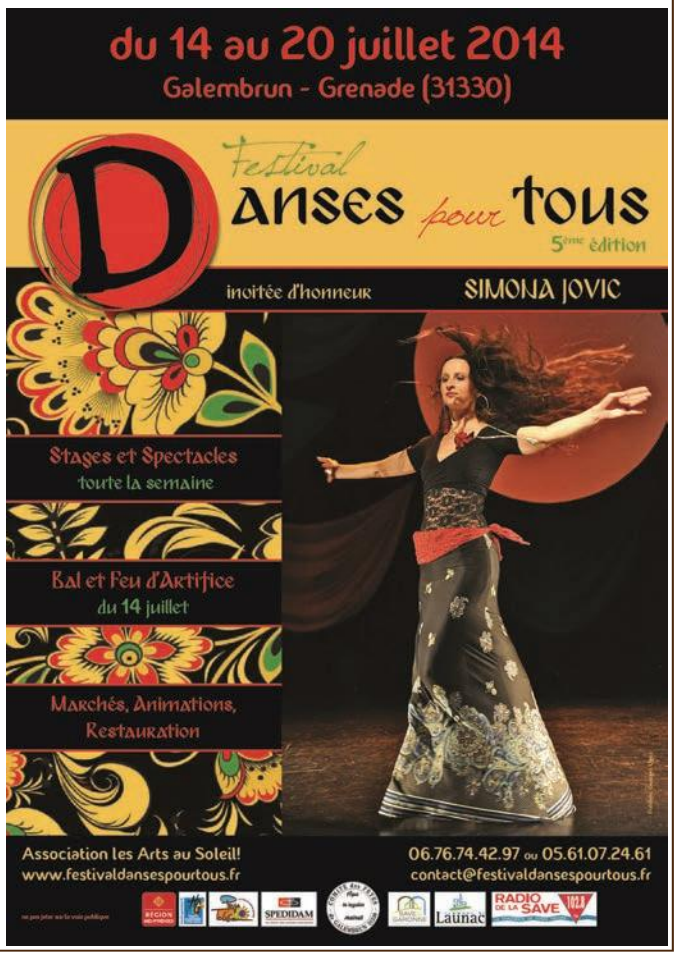

Délégué à la communication : Groupe de travail communication / Crédit Photos : Lawa Aboubacar / Bernadette Silvand / Ingrid Alarcon
Impression Mairie de Launac.

PHARMACIES DE GARDES*

Mai

Jeudi 29
BELHAOUARI
C.Cial. Le Moulin à Vent Rte de Toulouse
31700 MONDONVILLE
05 61 85 31 80

JUIN

Dim 1er
DARNES
139 bis route de Seilh
31840 AUSSONNE
05 61 85 10 03

Dim 8
BERNON FERRER
23 rue Gambetta
31330 GRENADE
05 61 82 61 23

Lundi 9
BERNON FERRER
23 rue Gambetta
31330 GRENADE
05 61 82 61 23

Dim 15
FILOCHE
11 rue Emile Pouvillon
31330 MERVILLE
05 61 85 00 52

Dim 22
LANNES (Le Grand Selve)
52 rue de la République
31330 GRENADE
05 61 82 61 24

Dim 29
LOPEZ
2 chemin de Roye
31840 SEILH
05 62 21 06 46

*** Sous réserve de modification de dernière minute**

Numéros utiles

15 SAMU et centre antipoisons
18 Pompiers
Sapeurs-pompiers Grenade : **05 62 10 41 80**
17 Police
Gendarmerie Grenade : **05 62 79 93 70**
Urgence/Dépannage EDF : 0810 33 30 81
La POSTE de Launac : 05 61 85 80 00

Mairie de Launac
• Accueil : 05 61 85 40 43
contact@mairie-launac.fr
• Bibliothèque : 05 61 85 08 26

Enfance Jeunesse
• Inscription CLAE : 05 61 85 85 85

• Ecole maternelle : 05 61 85 39 14
• Ecole élémentaire : 05 61 85 04 88

Divers
• Déchetterie de Grenade : 05 61 82 35 03
Lundi, mercredi, jeudi, vendredi et samedi : 9 h-12 h et 14 h-18 h, dimanche : 9 h-12 h et 13 h-17 h. Fermée le mardi et les jours fériés

• Déchetterie de Cornebarieu : 05 61 85 89 73
Lundi, mardi, mercredi et vendredi : 10 h-12 h et 13 h 30-18 h, samedi et dimanche : 10 h-18 h. Fermée le jeudi et les jours fériés

• Caisse d'Allocations Familiales : 0 810 25 31 10
• Assistant social sur rendez-vous à Grenade : 05 61 71 03 50
• ADMR de Grenade : 05 61 82 81 12
• Communauté de Communes
Service technique : 05 61 82 63 74
Services administratifs : 05 61 82 85 55

AGENDA

Marché de Launac tous les dimanches matin

29 mai : Vide greniers à Launac
30 mai : Hip-Hop Festival à Launac
9 juin : Randonnée à Galembrun
14 juin : Challenge de la Save (Rugby)
15 juin : Théâtre et musique à Launac
20 Juin : Kermesse des écoles
21 -22 Juin : Fête locale à Galembrun
28 Juin : Foyer rural en Fête
28 Juin : 50 ans du foot à Launac
4-5-6 Juillet : Festival Wassa'n Africa
14 au 20 juillet : Festival "Danse pour tous"
1-2-3 Août : Fête locale à Launac
13 septembre : Vide greniers à Launac
7 septembre : Forum des Associations
20 septembre : Fête des vendanges

État civil

Naissances

BARUTEL Elsa	16/01/2014
BOAGNON Pierre-Elie	03/02/2014
LOPEZ Mila	05/02/2014
MESSIF Shayna	13/03/2014
FLORIS Lorenzo	16/03/2014
WOZNIAK Lyssandre	01/04/2014
DUPUIS Alix	10/05/2014

Mariages

REMAURY Bernard GHILARDI Sophie	3 mai 2014

Décès

CHASSEBOEUF Dominique	15/04/2014
BRIFFON Francine Marie née NOIRET	27/04/2014
GENET Paul	17/05/2014

Vente de bois ...

Un registre d'inscription est à votre disposition au secrétariat

si vous souhaitez acheter des ballots de bois
au prix de 40 € TTC
coupés en 1 mètre et livrés

Délégué à la communication : Groupe de travail communication / Crédit Photos : Lawa Aboubacar / Bernadette Silvand / Ingrid Alarcon
Impression Mairie de Launac.